【JESC奨励賞候補作品】
プレゼンテーション

『カワサキハロウィンコンテスト』
特殊メイク・映像制作プロジェクト

映画制作科／美術・デザイン専攻

テイ　エン

TOKYO FILM CENTER COLLEGE OF ARTS

Anime TOKYO COLLEGE OF ANIME & E-SPORTS

カワサキハロウィンとは…

◆目的：川崎の街の元気と魅力を全国に発する

◆今年で24回目の開催！！

百武先生

第１回カワサキハロウィン受賞

特殊メイク
特殊造型家

シン・ゴジラ

渡邉先生

avex

スタイリスト
衣装デザイナー

Pony Canyon

デザイン制作

衣裳

特殊メイク

綺麗 × 怖い

カワサキハロウィン２０２０

KAWASAKI Halloween

コロナの影響で…

30秒以内の仮装動画を制作しSNSへ投稿に！！

制作過程

目玉制作

血管制作

新コンセプト「こっくりさん」

新コンセプト「こっくりさん」

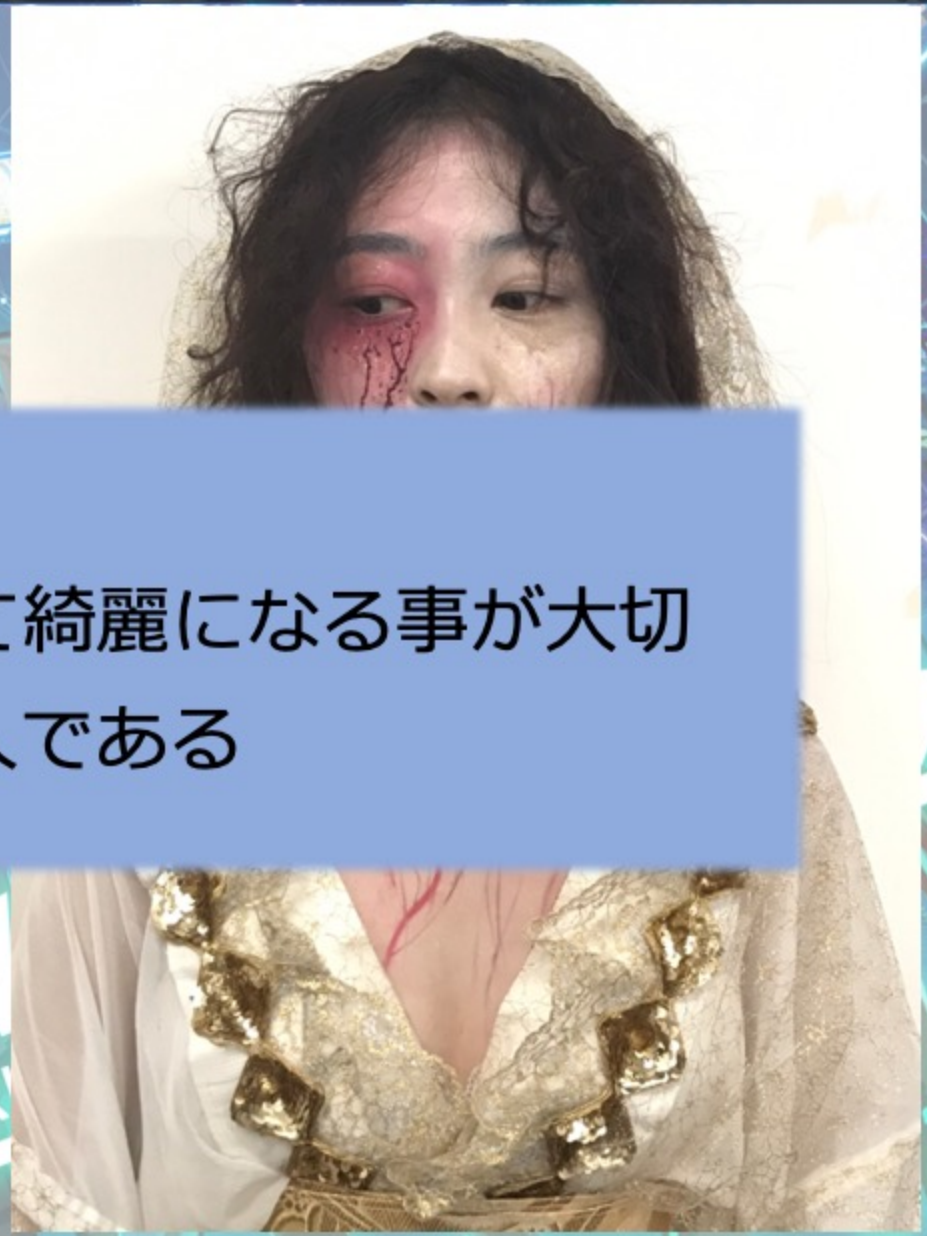

◆伝えたい事◆

①見た目の綺麗さではなく、人として綺麗になる事が大切

②怖いのは霊ではなく霊を呼び出す人である

ダンス最終　打合せ

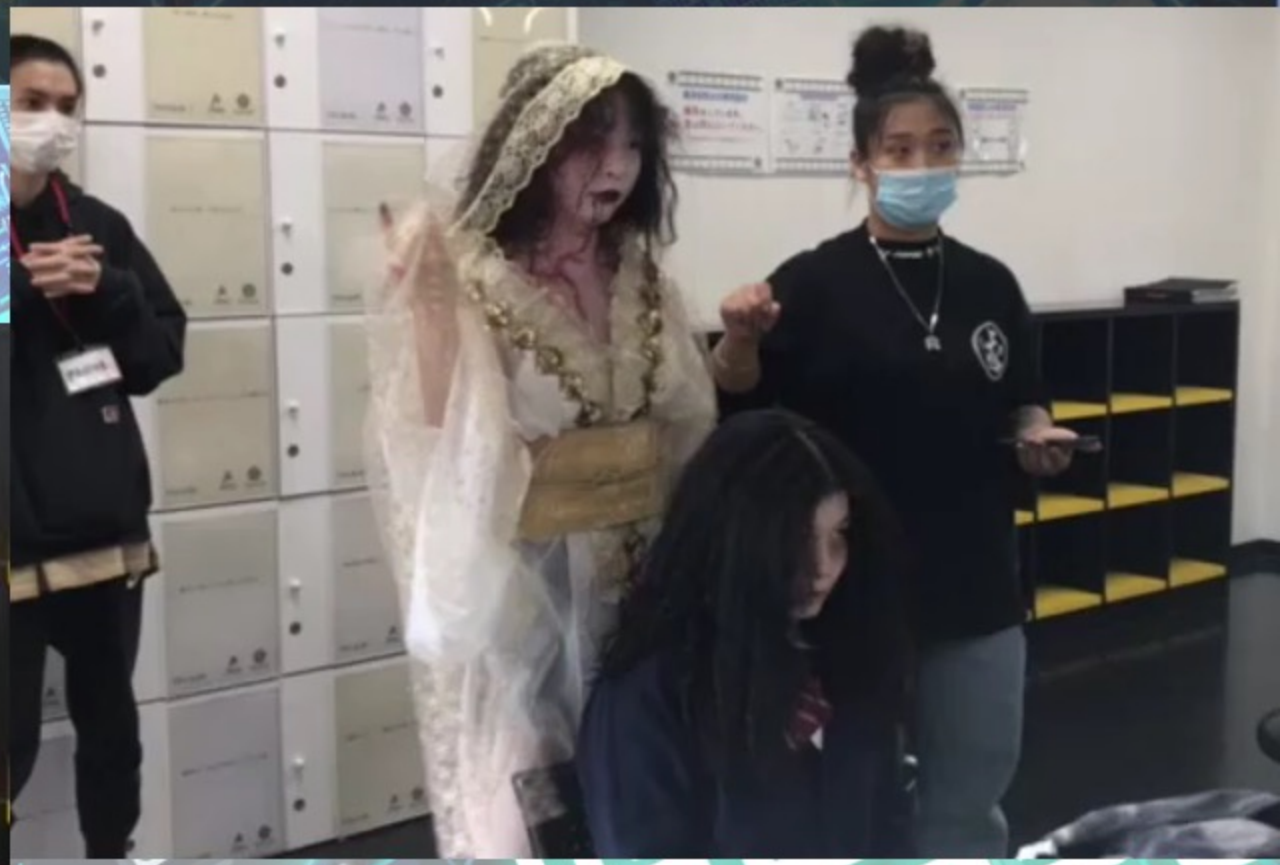

特殊メイク

撮影当日

◆ダンス・パフォーマンス賞◆受賞！！

ダンス・パフォーマンス賞

賞品：アミノバイタル30個入り×3ケース
(味の素株式会社様ご提供)
ダンスコンテスト『Legend Tokyo』シード権
お動画：ラビ
タイトルテーマ：분신사바 (コックリさん)
アピールポイント：
怖いのは鬼ではなく、鬼を呼んで悪いことをする人です。しかし、実際に操作されて、悲惨な結果になったのは、幽霊を呼ぶ人たちです。
審査員コメント：
世界観と曲にぴったりと合った振付が素晴らしく、それを表現するボディコントロールもさすがです。

完成動画

より良い作品を作り、来年もまたチャレンジします！！